

全球贏家

手機版操作手冊

2024.4.10

SysJust 嘉實資訊股份有限公司
www.SysJust.com.tw

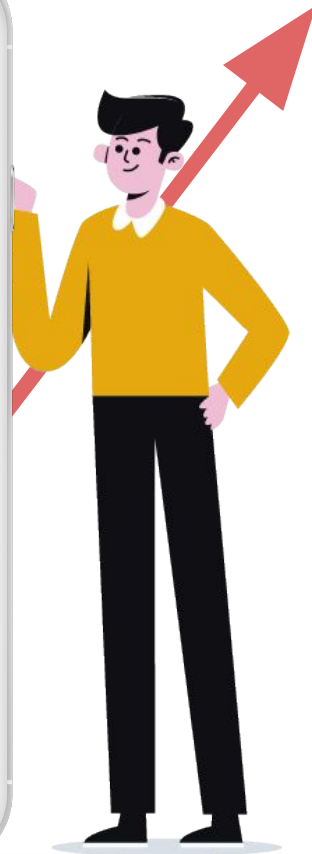
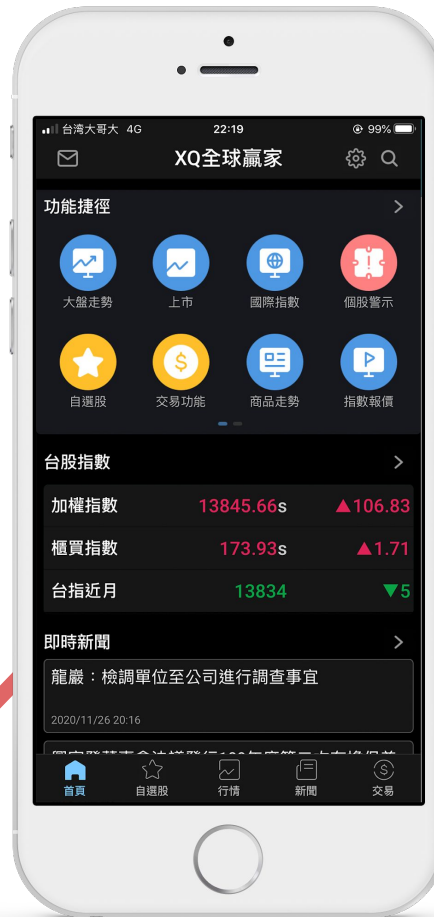

目錄

登入

登入

首頁

首頁

合作券商

搜尋股票

通知中心

行情

編輯自選股

行情

· 族群透視

· 盤中零股報價

· 權證搜尋

· 選擇權T字報

· 全球產業行情

新聞

新聞

點擊右上角
可回到目錄

目錄

選股

贏家選股

- 選股策略
- 個股瀏覽
- 自訂選股
- 回測驗證
- 報表說明

New 量化積木

- 即時總覽
- 我的策略
- 新增策略
- 策略內容
- 策略市集

交易

交易中心

證券下單

期貨下單

選擇權下單

複委託下單

閃電下單

快速下單

帳務瀏覽

交易帳號管理

單商品

商品資訊

- 指標組合
- 技術分析
- 指標設定
- 成交明細
- 基本資料
- 警示訊息

監控

雲端監控

- 商品監控
- 清單監控
- 庫存監控

點擊右上角
可回到目錄

登入XQ全球贏家

1. 使用XQ帳號：交易時可同時登入多家券商帳號下單。

沒有帳號的人，可以直接線上開戶
或免費註冊XQ個人版帳號

首頁：開啟XQ的各項功能

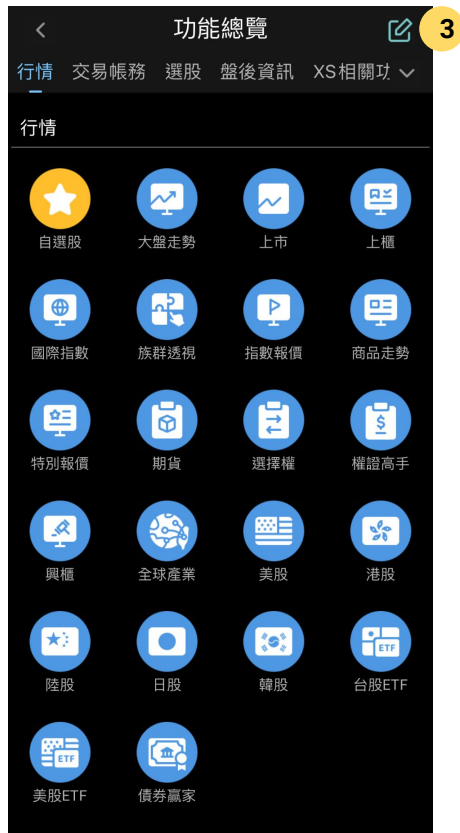

1. **功能捷徑**：顯示自設的常用功能。點擊 > 可以檢視所有功能項目。
2. **主要功能**：在底部快速切換首頁、自選股、行情、新聞及交易。
3. **編輯功能捷徑**：點擊編輯可以調整功能捷徑的內容及順序。

合作券商

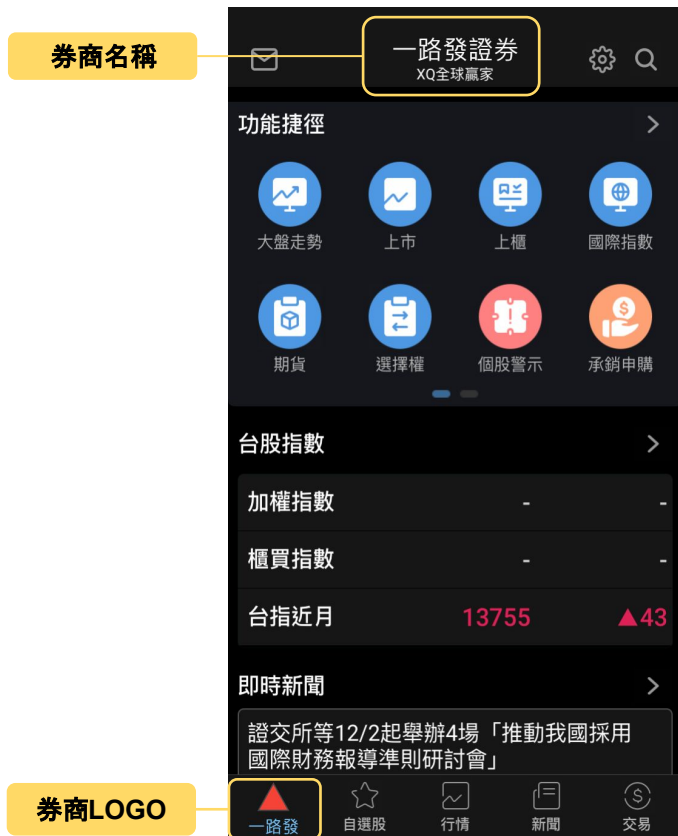

使用合作券商帳號登入的人，可以在標題及首頁按鈕位置看到目前登入券商的名稱。

目前合作券商：

統一綜合證券、群益金鼎證券

華南永昌證券、國票綜合證券

永豐金證券、台新證券、宏遠證券

合作金庫證券、兆豐證券

元富證券、富邦證券、凱基證券

在任何畫面點擊放大鏡就可以搜尋股票。

1. **輸入商品名稱或代碼**：可以商品行情、新聞或觸發的警示訊息。

2. **相關商品**：除了點擊名稱看行情之外，點擊其他按鈕可以看更多相關商品行情

: 盤中零股行情

: 相關期貨行情

: 相關選擇權行情

: 相關權證行情

: 加入自選股

通知中心

首頁左上角為通知中心，
新訊息會有提示

1. 訊息可依來源、多空及關鍵字篩選
2. 點擊  可管理訊息條件；點擊商品可看商品行情

編輯自選股

1. 點擊進入我的行情，可切換自選股，也可點擊左右來切換

2. 下載券商自選股：可匯入合作券商的自選股（需先登入交易帳號）

3. 切換分類：除了自選股外，還可顯示
庫存股：依交易帳號
自動選股：XS每日自動選股清單

4. 管理組合：新增/刪除自選股群組

5. 編輯組合：編輯目前自選股內容

1 台指前100

單列報價	成交	漲跌	漲幅%
台積電	現沖 569s	▲11.00	+1.97
鴻海	現沖 112.0s	▲4.00	+3.70
聯發科	現沖 665s	▼10.00	-1.48
廣達	注意 248.5s	0.00	0.00
台達電	現沖 364.0s	▲3.00	+0.83
中華電	現沖 116.5s	▲0.50	+0.43
富邦金	現沖 62.9s	▲0.30	+0.48
台塑化	現沖 79.0s	▲0.60	+0.77
國泰金	現沖 44.55s	▲0.35	+0.79
聯電	現沖 45.65s	▲0.60	+1.33
南亞	現沖 69.6s	▼0.40	-0.57

行情

2

台股	期權	權證	國際	常用
< 台指成份股				
摩台權值				
台指前100				
電子前100				
金融期權值				
台灣50				
中型100				
資訊科技				
發達指數				
高股息指數				
富櫃50				

1. 點擊可切換報價群組

2. 切換分類：行情包含以下分類

台股：台灣股票

期權：期貨及選擇權商品

權證：權證商品及權證搜尋

國際：國際商品

常用：常用的分類可釘選，方便切換

行情-族群透視

1. 類別: 點擊可切換欲瀏覽之族群「類別」及對應「指標」

2. 次分類: 點擊可切換欲瀏覽之「時間週期」及次分類

3. 數據排名: 點擊可進入該類股之單商品頁

4. 指數報價: 快速查看各指數之走勢圖及重點資訊, 向下滑動可縮小

行情-族群透視

1. 類別: 點擊可切換欲瀏覽之族群「類別」及對應「指標」
2. 次分類: 點擊可切換欲瀏覽之「時間週期」及次分類
3. 數據排名: 點擊可進入該類股之單商品頁
4. 指數報價: 快速查看各指數之走勢圖及重點資訊, 點擊可放大

行情-盤中零股報價

1

台指前100

單列報價	成交	漲跌	漲幅%
台積電 現沖	569s	▲11.00	+1.97
鴻海 現沖	112.0s	▲4.00	+3.70
聯發科 現沖	665s	▼10.00	-1.48
廣達 注意	248.5s	0.00	0.00
台達電 現沖	364.0s	▲3.00	+0.83
中華電 現沖	116.5s	▲0.50	+0.43
富邦金 現沖	62.9s	▲0.30	+0.48
台塑化 現沖	79.0s	▲0.60	+0.77
國泰金 現沖	44.55s	▲0.35	+0.79
聯電 現沖	45.65s	▲0.60	+1.33
南亞 現沖	69.6s	▼0.40	-0.57

2

鋼鐵

單列報價 開盤 成交 漲跌

綜合報價
單列報價
雙列報價
行情磚
零股報價
即時籌碼
熱力圖

24.60	24.65s	▲0.35
73.0	71.0s	▲0.80
10.60	10.65s	▲0.50
22.75	22.90s	▲0.25
42.00	41.15s	▼0.85
2009		
春源	20.80	20.45s ▲0.75
2010		
春雨	25.45	23.50s ▲0.35
2012		
中鋼構	68.5	63.5s ▲1.20
2013		
中鴻	23.15	22.80s ▲0.65
2014		
豐興	72.8	73.3s ▲1.70

1. 點擊**更多**可切換報價模式及更多操作

2. **綜合報價**: 欄位僅顯示成交、漲幅 %

單列報價: 預設, 可自訂行情欄位

雙列報價: 一檔商品以二列顯示

行情磚: 以方塊顯示行

零股報價: 顯示盤中零股報價

即時籌碼: 顯示籌碼相關欄位

熱力圖: 以熱力圖顯示

行情-權證搜尋

權證搜尋1

1 認購權證 大於價外25% 剩餘日小於90天

商品	預估報酬%	買進	賣出
鴻海兆豐2A購01	-0.27	1.62	1.71
聯發科兆豐2A購01	-2.21	1.06	1.11
S&P反1元大2A購01	-6.67	0.08	0.09
健策元大2A購01	17.21	4.53	4.63
鴻海中信2A購01	-	1.66	-
智原兆豐2A購03	-	6.75	-
穎威兆豐2A購01	-	4.57	5.70
長榮航統一2A購05	2.08	0.88	0.89
長榮航統一2A購06	0.68	1.30	1.35
創意統一2A購03	2.17	4.54	4.63
華航永豐2A	-	-	-

權證搜尋1

2 權證標的 全部

3 類別 認購權證

發行券商 不指定券商

價內外 大於價內25%

剩餘日 小於90天

執行比例 不限

隱含波動率 不限

有效槓桿 不限

成交量 不限

還原系統預設值

1. 點擊設定權證篩選條件
2. 變更名稱：系統提供五組權證篩選器，可以自訂名稱
3. 篩選條件：可以依發行券商、價內外程度、剩餘日期長短...等條件

行情-選擇權T字報價

台指選擇權					
台股指數近月		17231	▲49	7343	
CALL		2023/07W4		PUT	
漲跌	成交	剩2天	成交	漲跌	
▲42.0	420	16850	1.2	▼0.4	
▲41.0	369	16900	1.6	▼0.6	
▲40.0	318	16950	2.2	▼1.1	
▲40.0	268	17000	3.2	▼2.1	
▲39.0	224	17050	5.1	▼3.9	
▲38.0	177	17100	8.4	▼6.6	
▲32.0	132	17150	14.5	▼11.5	
▲28.0	94	17200	26.0	▼16.5	
▲22.5	62	17250	43.0	▼24.0	
▲14.5	36.0	17300	68	▼30.0	
▲8.5	19.0	17350	101	▼36.0	
▲3.1	9.1	17400	142	▼36.0	
▲1.7	4.4	17450	186	▼39.0	
▲0.5	2.0	17500	231	▼44.0	
▲0.2	1.1	17550	-	-	

標的報價

標的報價：顯示標的物最新的成交價、漲跌及總量。

合約月份：顯示目前選擇權月份，點擊可切換其他月份。

履約價：上下捲動可調整履約價顯示範圍。

行情-全球產業報價

功能總覽→“全球產業”。

1. 提供最新熱門產業个股
2. 即時掌握全球類股連動

3. 盤前盤後價格揭示

1. 可依新聞來源或關鍵字篩選新聞
2. 篩選後的新聞內容

贏家選股 – 選股策略

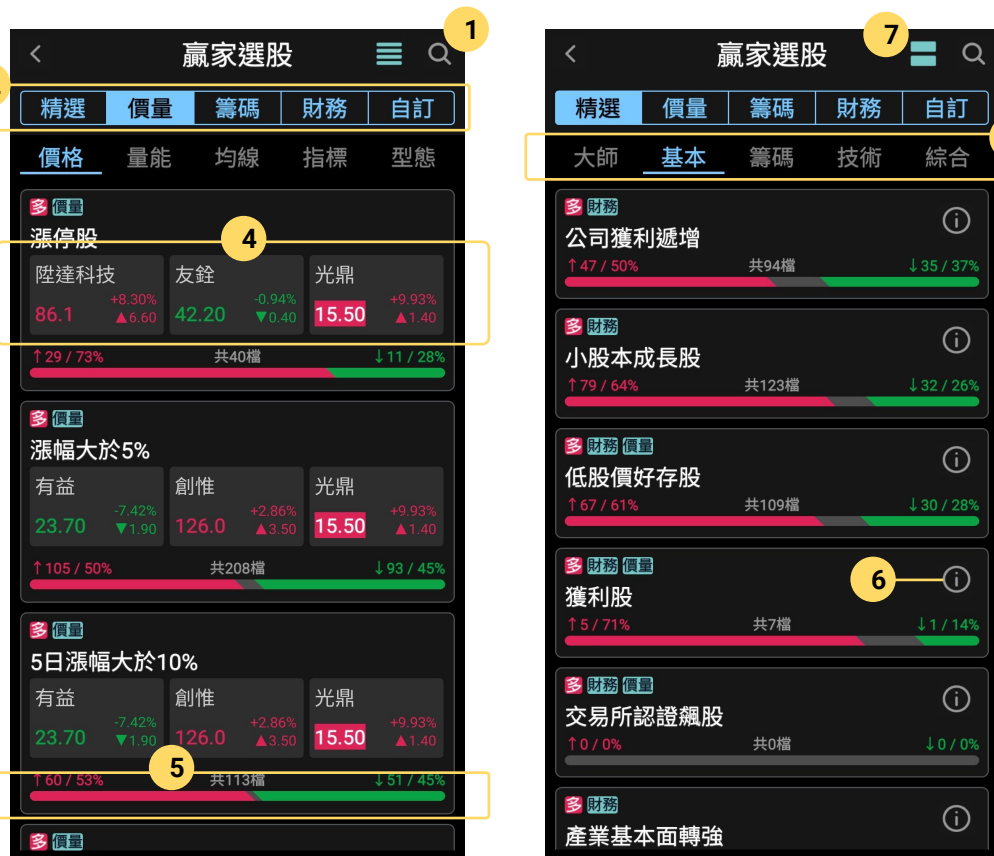

贏家選股 – 個股瀏覽

1

日MACD 黃金交叉
共40檔

↑30 / 75% ↓6 / 15%

商品	成交價	漲跌	OSC	成交量
保瑞	311	▲28.0	1.91	2
大學光	342.5	0.00	0.73	1
台康生技	135	▼9.00	0.39	6
大統益	171	▲3.50	0.21	
晶豪科	179	▲6.00	0.19	74
達亞	290	▲1.00	0.18	
三圓	103	▲3.50	0.18	
北基	37.45	▲0.35	0.07	1
波力-KY	40.2	▲0.20	0.07	

2 2021/07/21

股價創5日新高
參數設定
共279檔

↑191 / 68% ↓80 / 29%

商品	成交價	漲跌	成交量
台泥	51.8	▲0.10	24843
大飲	8.3	▲0.07	132
聯華	52.7	▲0.60	3057
聯華食	74.2	▲1.40	1026
大統益	171	▲3.50	311

3 參數設定

4 存入自訂選股

5 批次加入自選

6 回測

取消

1. **相關功能**: 點擊進行相關操作
2. **時間回溯**: 點擊左右箭頭可查看過去符合該策略的篩選結果
3. **參數設定**: 可針對此該策略做相關參數的調整
4. **存入選股**: 將該組策略存入「自訂選股」以便後續進行追蹤
5. **加入自選**: 將篩選出的股票存入自選股, 可一次一檔和多檔商品
6. **回測**: 啟動回測功能, 查看該組策略的歷史表現

贏家選股 – 自訂選股

1. **新增選股**: 點擊可進行選股條件的篩選
2. **管理選股**: 可刪除過去儲存的策略，及調整顯示順序
3. **條件清單**: 可於此將自己感興趣的條件加入上方篩選區中
4. **參數調整**: 可針對此該條件做相關參數的調整
5. **預覽**: 點擊可瀏覽符合條件之個股
6. **回測**: 啟動回測功能，查看該組策略的歷史表現
7. **儲存**: 可將策略儲存為「自訂選股」便於未來追蹤

贏家選股－回測驗證

1. 參數調整：點擊進行相關參數的調整
2. 進場條件：點擊查看目前設定的進場條件
3. 交易方向：選擇本次回測的交易方向
4. 出場條件：調整本次回測的出場條件，目前提供3種出場方式，一旦當條件滿足其中一項則執行出場
5. 回測結果：顯示本次回測結果的相關資訊

回測規則

回測系統將會於每日收盤時篩選出所有滿足策略條件的個股並且於隔日開盤價進場交易，出場則會根據所設定之參數進行交易。

所有交易均未包含交易成本，報酬率則以「還原價格」做為計算基礎。

名詞解釋

- **交易次數**: 每次出場即為「一次」交易
- **勝率**: 獲利的交易次數 / 交易次數
- **總報酬率**: 投資組合在回測區間的平均加總
- **平均報酬率**: 每筆交易平均的報酬率

詳情請參考: [贏家選股: XQ 手機版教學](#)

量化積木 – 即時總覽

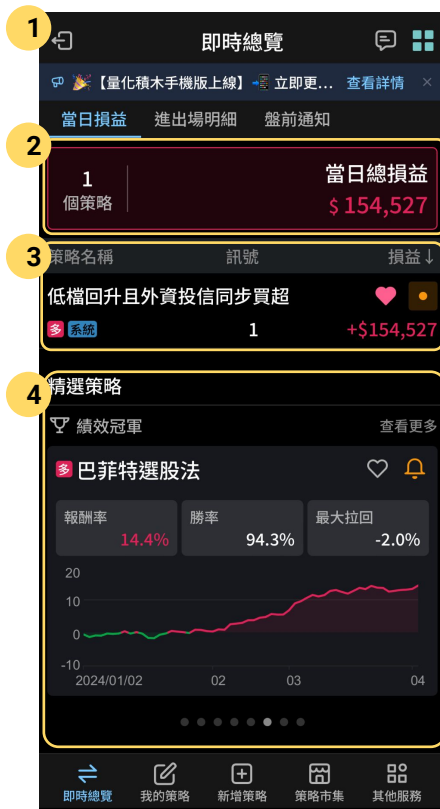

1. 離開：點擊後離開量化積木

2. 當日損益總覽：顯示監控的策略個數，以及監控的策略損益加總

3. 策略總覽：顯示監控中的策略，點橘點可關閉監控

4. 精選策略：往下滑會有幾個推薦策略可供參考，點愛心加入最愛，點鈴鐺開啟監控

5. 進出場日期：會顯示當日的進出場明細，也可以選擇查看其他日期的進出場明細，最多回溯30日

6. 進出場商品：會顯示該日期，有進出場的商品，點商品名稱進入商品頁，點買進/價格開啟快速下單

量化積木 – 即時總覽

即時總覽

【量化積木手機版上線】 立即更新... 查看詳情

當日損益 進出場明細 盤前通知

2024-04-08

	1 商品	2 策略	3 動作	價格
11:13	長華* 8070	創百日新高但距低點不遠	賣出	43.3
09:54	福邦證 6026	創百日新高但距低點不遠	賣出	16.75
09:14	大立 4716	創百日新高但距低點不遠	賣出	16.4
09:00	群光 2385	低檔回升且外資投信同步買超	買進	215
09:00	瑞儀 6176	低檔回升且外資投信同步買超	買進	173
09:00	豐興 2015	創百日新高但距低點不遠	買進	73.6
09:00	達運 6120	千張大戶人數增加	賣出	19.05

更新時間：2024/04/09 15:55

即時總覽 我的策略 新增策略 策略市集 其他服務

1. 商品篩選

即時總覽

請輸入股號或股名

2024-04-08

商品	策略	動作	價格
長華*(8070)			
福邦證(6026)			
大立(4716)			
群光(2385)			
瑞儀(6176)			
豐興(2015)			
達運(6120)			

2. 策略篩選

當日損益 進出場明細 盤前通知

2024-04-08

商品	策略	動作	價格
策略列表			
清除			
千張大戶人數增加			
低檔回升且外資投信同步買超			
創百日新高但距低點不遠			
取消			
確認			

3. 動作篩選

當日損益 進出場明細 盤前通知

2024-04-08

商品	策略	動作	價格
11:13	長華* 8070	買進	43.3
		賣出	
		放空	
		回補	
		全部	
09:54	福邦證 6026		16.75
09:14	大立 4716		16.4
09:00	群光 2385	買進	215

1. 商品篩選：點擊可篩選要顯示的商品

2. 策略篩選：點擊可以依策略來篩選

3. 動作篩選：點擊可選擇買進/賣出/放空/回補/全部進行篩選

量化積木 – 即時總覽

1. 日期: 可以選擇要查看哪個日期的盤前通知，最多回朔30日

2. 盤前通知: 自訂策略中的「盤後條件」成立了，會在盤前通知這邊有紀錄，當天上午8:30也會收到訊息通知。點商品名稱進入商品頁，點買進/價格開啟快速下單

量化積木 – 我的策略

1. **策略篩選**: 可篩選交易方向/投資週期/回測區間/免付費策略

2. **欄位**: 點擊欄位可進行排序

3. **監控策略**: 顯示監控中的策略

4. **顯示模式**: 可切換不同策略顯示模式(卡片/列表)

5. **我的最愛**: 有加入最愛的策略, 都會顯示在這個頁籤內

量化積木 – 我的策略

1. **新增策略**: 點擊可新增自訂的策略, [新增策略操作](#)

2. **自訂策略**: 顯示自訂的策略

量化積木 – 我的策略

1. 策略資料夾:可在資料夾中放入不同的自訂策略。點右上新增資料夾，可以選擇要在哪個層級加入

2. 功能:可新增策略/重新命名/刪除資料夾，也可在資料夾中建立資料夾。這裡點新增資料夾，會直接建立在下一層級

量化積木 – 新增策略

1 取消 2024/04/03建立的新策略 儲存

我的策略

1 策略說明 2 進場條件 3 出場 回測

2 策略標籤

自訂 作多 當沖

3 策略概述

請輸入策略描述...

4 交易設定

方向 週期

作多 當沖

5 股票池

執行商品(1)

上市櫃普通股

排除商品(0)

無

下一步 >

編輯商品範圍 取消 儲存

商品組合 自選股 自動選股

上市櫃普通股 已選擇

台灣50成分股	-	+
台指前100檔權值股	-	+
台灣中型100成份股	-	+
上市普通股	-	+
上櫃普通股	-	+
有認購權證的个股	-	+
有認售權證的个股	-	+
有股票期貨的个股	-	+
有可轉債的个股	-	+
可放空的个股	-	+

已選擇(1) 已排除(0) 檢視 ^

- 1. 策略名稱:**可編輯策略名稱
- 2. 策略標籤:**除了系統的標籤, 也可以點擊右方+, 自訂標籤
- 3. 策略概述:**可以設定自己對這個策略的概述
- 4. 交易設定:**可以選擇這個策略的交易方向及週期
- 5. 股票池:**點編輯或是執行商品, 可開啟編輯商品頁面, 就可選擇策略要執行的清單

量化積木 – 新增策略

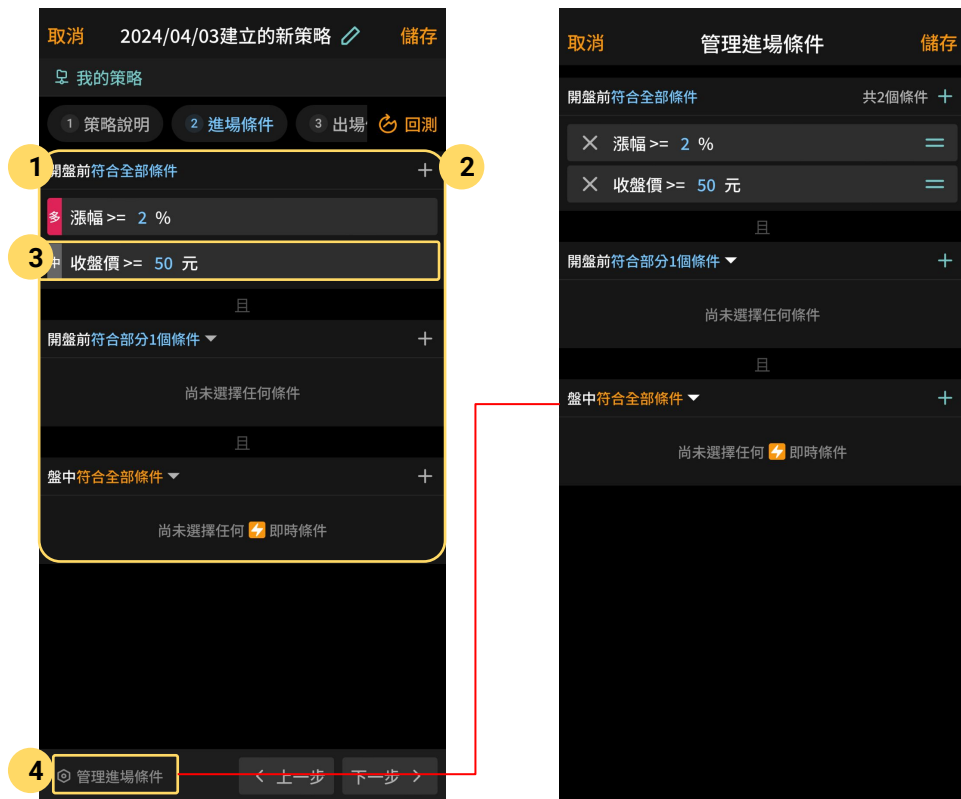

1. **策略條件**: 可針對需求選擇符合的條件
2. **加入條件**: 點+可選擇要加入的進場條件
3. **編輯條件**: 點條件，即可詳細編輯條件參數或期別
4. **管理進場條件**: 功能與左圖相同，但可刪除/排序條件

量化積木 – 新增策略

取消 2024/04/03建立的新策略 儲存

我的策略

策略說明 2 進場條件 3 出場條件 回測

1 停損 1% 停利 1% 持有天數 不設定

或

開盤前符合全部條件 + 2

空 投信賣超 > 1000 張

或

開盤前符合部分1個條件 +

尚未選擇任何條件

或

盤中符合全部條件 +

尚未選擇任何 即時條件

3 管理出場條件 < 上一步 回測

1. 出場設定: 可針對停損/停利/持有天數做設定
2. 加入條件: 點+可選擇要加入的出場條件
3. 回測: 只要有設定進場條件就可以使用回測功能

量化積木 – 策略內容 – 績效報告

1. 策略績效: 可以查看該策略與績效相關的資訊
2. 交易紀錄: 顯示時間段所有的進出場時間、損益...等等
3. 交易紀錄: 輸入股號或股名, 可以篩選出輸入商品的交易紀錄
4. 自訂期間段: 可以選擇交易的時間區間

量化積木 – 策略內容 – 即時監控

巴菲特選股法

啟動監控時間 2024/04/03 15:19:13

策略內容 績效報告 即時監控

1 進出場明細 持有商品 平倉記錄

搜尋商品 2024/04/03(最新)

交易損益	\$12,653	累積損益	\$1,857,951
持有商品	45 檔	投入金額	\$7,956,874
當日買進	0 檔	當日賣出	1 檔

時間	商品	下單	價格	預估損益
以下為監控啟動前的交易紀錄				
09:00	崇友 4506	賣出	97.5	--

更新時間：2024/04/03 13:38

回測 監控中

巴菲特選股法

啟動監控時間 2024/04/03 15:19:13

策略內容 績效報告 即時監控

進出場明細 2 持有商品 平倉記錄

搜尋商品 2024/04/03(最新)

未實現損益	\$125,535	累積損益	\$1,857,951
持有商品	45 檔	投入金額	\$7,956,874
當日買進	0 檔	當日賣出	1 檔

進場時間	商品	進場價格	損益	報酬率
以下為監控啟動前的交易紀錄				
2024 03-28	鼎翰 3611	242.5	(-5,125)	(-2.11%)
2024 03-25	寶威 8416	149	(-1,198)	(-0.80%)
2024 03-25	華固 2548	116.5	8,916	7.65%
2024 03-25	中美晶 5483	225	(-15,005)	(-6.66%)
2024 03-18	桓達 4549	94.8	1,447	1.53%
2024 03-18	立端 6245	100.5	(-1,169)	(-1.16%)

回測 監控中

1. 進出場明細: 主要顯示每一天盤中交易的進出情況，這裡顯示的交易損益，是指當日已實現和未實現加在一起的總額。至於累計損益，是從2021年1月1日起算，把所有確定下來的損益一路加上去的結果

2. 持有商品: 可以看到目前依照策略已經進場，但還沒出場的股票。如果有些股票是在 啟動監控之前就買入的，系統會用淡色文字來標示

量化積木 – 策略內容 – 即時監控

1. 平倉紀錄：主要用來顯示當日盤中已經平倉（賣出）的標的

2. 策略複製：若是有想要調整系統策略的條件，可複製成自訂策略，複製後在自訂策略顯示

量化積木 – 策略市集

1. 搜尋: 策略太多找不到, 就可以用關鍵字搜尋特定策略

2. 顯示模式: 可切換不同的策略顯示模式

3. 策略分類: 系統的策略有不同的分類, 可透過頁籤找到相關策略

切換業務

交易 委託 成交 庫存 更多

證券 期貨 選擇權 複委託

證 模擬交易 證-模擬交易 (內建)-01 整股 零股

可現沖 / 平可空 / 可當沖 / 賣:1(6成), 券:1(9成)

元大台灣50 0050

買 賣 現沖賣

現 資 券 普通 ROD

1

庫存: 現(-)、賣(-)、券(-)

交易單位 1000 股 預估成本: 129,685

129.50

漲停 平盤 跌停 市價

13:30:00	129.50	▲1.00	222
13:24:55	129.40	▲0.90	1
13:24:29	129.35	▲0.85	1

41	129.40	129.50	128
43	129.35	129.55	62

清除 模擬買進

切換功能

交易中心可以針對交易相關的資訊集中查詢及操作

切換功能: 下單**交易**、**委託**查詢、**成交**回報、**庫存/未平倉**查詢是當日交易最主要的四個相關操作。其餘的交易及查詢功能, 於**更多**內提供

切換業務: 依登入帳號權限, 可切換**證券**、**期貨**、**選擇權**、**複委託**等業務

交易中心-證券下單

- 1**: 模擬交易 證-模擬交易 (內建)-01
- 2**: 整股 零股
- 3**: 元大台灣50 0050
- 4**: 現 資 券 普通 ROD
- 5**: 1
- 6**: 129.50
- 7**: 129.35
- 8**: 清除 模擬買進

Additional visible text includes: 可現沖 / 平可空 / 可當沖 / 資:1(6成), 券:1(9成), 交易單位 1000 股, 預估成本: 129,685, 漲停 平盤 跌停 市價, and a table of recent trades.

Time	Price	Change	Volume
13:30:00	129.50	▲1.00	222
13:24:55	129.40	▲0.90	1
13:24:29	129.35	▲0.85	1

Order No.	Price	Volume
41	129.40	128
43	129.35	62

- 1. 帳號:** 點擊可切換委託帳號
- 2. 整股/零股:** 選擇你要交易整股或零股。切換後請注意委託數量
- 3. 商品:** 點擊輸入框可選擇最近交易的商品, 或直接輸入代碼或名稱。點擊放大鏡可依分類找尋商品
- 4. 委託條件:** 選擇你的買賣方向, 及其他委託條件
- 5. 委託數量:** 輸入欲委託的數量, 預設為交易設定中的預設委託量
- 6. 委託價格:** 輸入欲委託的價格
- 7. 價格快選:** 一些委託價格參考, 點擊可代入委託價格
- 8. 送出委託:** 實單交易時為紅買綠賣, 送出前請再次確認你的交易方向

交易中心：期貨下單

- 1**: Tab for "期貨" (Futures).
- 2**: Buttons for "單式" (Single) and "複式" (Multiple).
- 3**: Input field for the instrument, currently showing "台股指數083".
- 4**: Buttons for "買" (Buy) and "賣" (Sell).
- 5**: Buttons for "自動" (Automatic), "新倉" (New Position), "平倉" (Close Position), "當沖" (Day Trade), and "ROD".
- 6**: Input field for the quantity, currently showing "1".
- 7**: Input field for the price, currently showing "17307".
- 8**: Buttons for "清除" (Clear) and "模擬買進" (Simulate Buy).

Additional information visible on the screen includes "台股指數083", "買", "賣", "自動", "新倉", "平倉", "當沖", "ROD", "—", "1", "+", "未平倉: (-)", "預估保證金: 184,000", "—", "17307", "+", "限价", "市價", "範圍市價", "⚡", "17:03:43 17307 ▲84 1", "17:03:38 17306 ▲83 1", "17:03:35 1730 ▲84 1", "16 17306 17307 4", "41 17305 17308 21", and "清除 模擬買進".

1. **帳號**: 點擊可切換委託帳號
2. **單式/複式**: 選擇單式商品或複式商品
3. **商品**: 點擊輸入框會跳出商品選擇視窗
4. **委託條件**: 選擇你的買賣方向, 及其他委託條件
5. **委託數量**: 輸入欲委託的數量, 預設為交易設定中的預設委託量
6. **委託價格**: 輸入欲委託的價格
7. **價格快選**: 一些委託價格參考, 點擊可代入委託價格
8. **送出委託**: 實單交易時為紅買綠賣, 送出前請再次確認你的交易方向

交易中心：期貨下單-選商品

1 買進

2 TX台股指數

月份

賣出

買進	月份	賣出
	2020/12	
	2021/01	
A	2021/02	
	2021/03	
	2021/06	
	2021/09	

3 選擇商品

指數 股票 匯率 商品 債券

- TX台股指數
- TE電子指數
- TF金融指數
- MTX小型台指
- T5台灣五十
- XI非金電
- GT櫃買指數
- G2富櫃200指數
- TJ東證期貨
- F富時100期貨

1. 選擇商品：點擊紅綠方塊可同時代入商品/月份/及買賣方向。例如：點擊 A 方塊代表「買進台指期貨 2021/02」

2. 切換商品：點擊可出期貨商品選單

3. 切換分類：可切換不同類型的期貨（依交易所分類）。股票期貨可以用股票代碼搜尋

交易中心：期貨下單-選商品-複式

TX台股指數

商品一

商品二

買進	月份	賣出
	2020/12	
	2021/01	
	2021/02	
	2021/03	
	2021/06	
	2021/09	

1.依序點擊二隻腳的商品

清空 TX台股指數 確認

商品一 買進 TX台股指數 2021/09

商品二

買進	月份	賣出
	2020/12	
	2021/01	
	2021/02	
	2021/03	
	2021/06	
	2021/09	

2.一旦選擇了第一隻腳的商品後，系統會提示第二隻腳可選的範圍

清空 TX台股指數 確認

商品一 賣出 TX台股指數 2021/06

商品二 買進 TX台股指數 2021/09

買進	月份	賣出
	2020/12	
	2021/01	
	2021/02	
	2021/03	
	2021/06	
	2021/09	

3.確認商品後，點擊確認帶入下單盒

交易中心：選擇權下單

買	賣	委託數量	委託價格	委託條件
1	1	56	58.0	IOC
1	1	216	217	IOC
30	1	272	274	IOC

1. **帳號**: 點擊可切換委託帳號
2. **單式/複式**: 選擇單式商品或複式商品
3. **商品**: 點擊輸入框會跳出商品選擇視窗。複式商品會顯示目前的組合示意，點擊可選擇選擇權策略
4. **委託條件**: 選擇你的買賣方向，及其他委託條件
5. **委託數量**: 輸入欲委託的數量，預設為交易設定中的預設委託量
6. **委託價格**: 輸入欲委託的價格
7. **送出委託**: 實單交易時為紅買綠賣，送出前請再次確認你的交易方向

交易中心：選擇權下單-選商品

1 台指選(TXON) X

CALL		2020/12 買 賣	履約價	PUT	
買	賣			買	賣
			13550		
			13600		
			13650		
			13700	A	
			13750		
			13800		
			13850		
			13900		
			13950		
			14000		
			14050		
			14100		
			14150		

選擇商品 X

指數	股票	匯率	商品
分類名稱			
南亞選擇權CAO			
中鋼選擇權CBO			
聯電選擇權CCO			
台積電選擇權CDA			
台積電選擇權CDO			
富邦金選擇權CEO			
台塑選擇權CFO			
仁寶選擇權CGO			
友達選擇權CHO			

1. 選擇商品：點擊紅綠方塊可同時代入商品/月份/及買賣方向。例如：點擊 A 方塊代表「買進台指選 2020/12 13700 賣權」

左右滑動切換交割月份，CALL/PUT 個別滑動。

上下滑動調整履約價，CALL/PUT 同時捲動。

2. 切換商品：點擊出選擇權商品選單。

3. 切換分類：可切換不同類型的選擇權（依交易所分類）。股票選擇權可以用股票代碼搜尋。

交易中心：選擇權下單-複式-選擇權策略

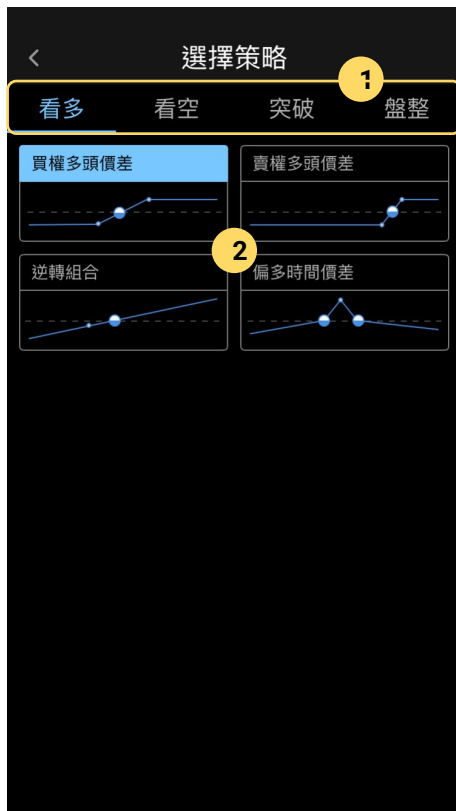

CALL		履約價	PUT	
2020/12			2020/12	
買	賣		買	賣
		13550		
買	賣	13600		
		13650		
買	賣	13700		
		13750		
買	賣	13800		
		13850		
買	賣	13900		
		13950		
買	賣	14000		
		14050		
買	賣	14100		
		14150		

1. 選擇方向：依**看多**、**看空**、**突破**、**盤整**選擇策略方向
2. 選擇策略：點選策略
3. 選擇商品：系統會依策略過濾可選商品，依序點擊二隻腳後帶入下單盒

交易中心：複委託下單 v4.2.10以上支援

1. **帳號**：點擊可切換委託帳號
2. **交易市場**：選擇你要交易市場別。各券商支援的市場別略有不同，選擇交易帳號後會自動調整
3. **商品**：點擊輸入框可選擇最近交易的商品，或直接輸入代碼或名稱。點擊放大鏡可依分類找尋商品
4. **委託條件**：選擇你的買賣方向，及其他委託條件
5. **委託數量**：輸入欲委託的數量，預設為交易設定中的預設委託量
6. **委託價格**：輸入欲委託的價格
7. **價格參考**：依行情權限可取得的最新價格資訊（可能為延遲報價）
8. **送出委託**：實單交易時為紅買綠賣，送出前請再次確認你的交易方向

閃電下單

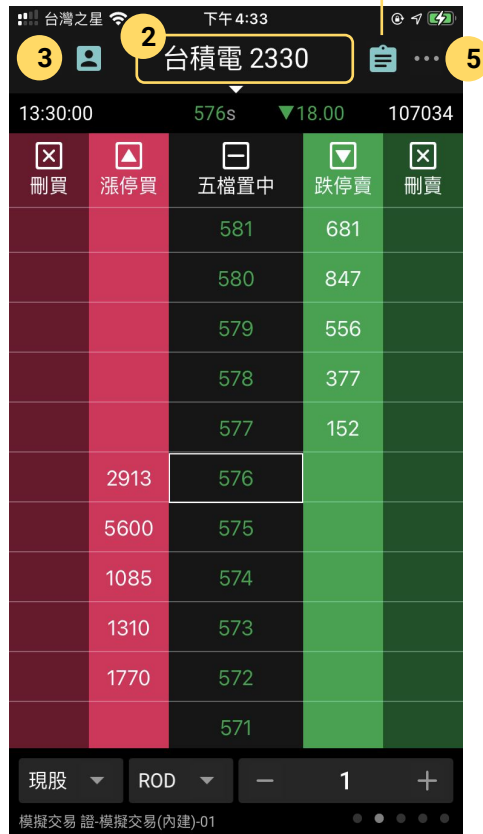

1. 開啟閃電下單：

- 於下單盒擊“閃電”按鈕
- 從首頁功能捷徑開啟
- 快速下單

2. 商品名稱：點擊可切換交易商品。閃電下單支援台灣證券、期貨及選擇權交易。

3. 切換帳號：點擊可切換交易帳號，目前帳號顯示在資訊面板（畫面左下角）。

4. 查詢委託：點擊可查詢該商品目前委託狀況。

5. 更多設定：鎖定畫面或調整閃電下單選項。

下單：

- A. 委託買進
- B. 刪除買進委託
- C. 委託賣出
- D. 刪除賣出委託

快速鈕：

- 1. 漲停買進/市價買進/範圍市價買進(依設定)
- 2. 刪除所有買單
- 3. 跌停賣出/市價賣出/範圍市價賣出(依設定)
- 4. 刪除所有賣單

位畫面底部的資訊面板有 5 種, 左右滑動切換:

1. 商品資訊
2. 委託條件(預設): 由左至右為
 - a. 交易模式
 - i. 現股: 現股買進、現股賣出
 - ii. 融資: 融資買進、融資賣出
 - iii. 融券: 融券買進、融券賣出
 - iv. 現沖: 現股買進、現先賣
 - v. 資券沖: 融資買進、融券賣出
 - b. 委託條件: ROD/IOC/FOK
 - c. 委託數量
3. 庫存資訊: 庫存、成本均價及未實現損益
4. 交易資訊: 今日的委託 / 成交統計
5. 鋪價下單: 開啟後點擊買進或賣出時會往外舖單; 可以設定鋪單的間隔及筆數

快速下單

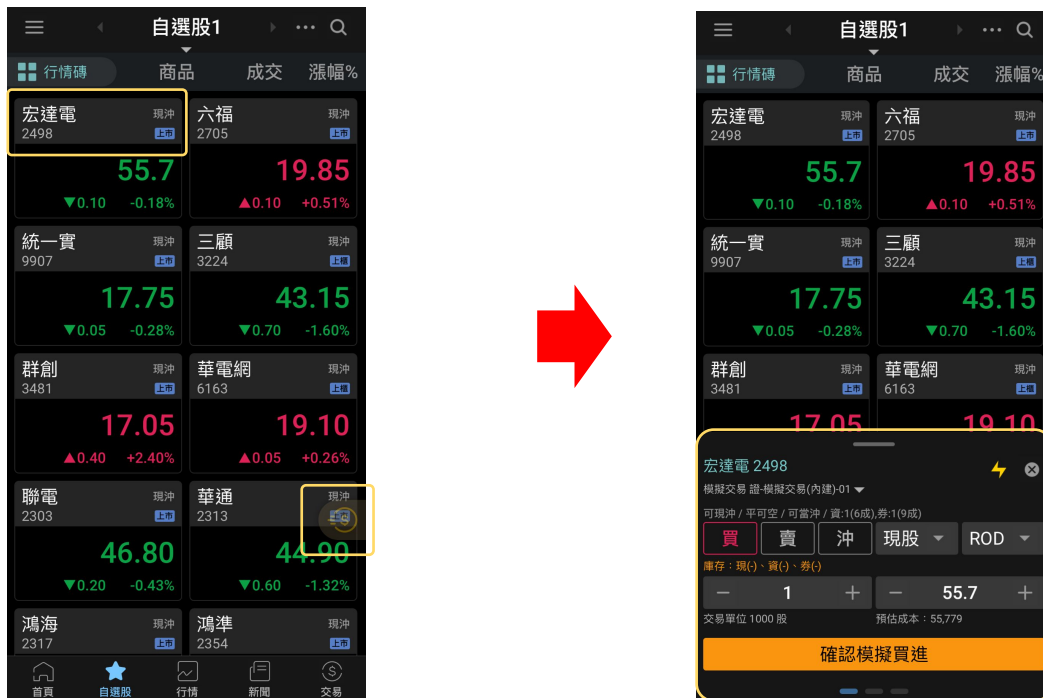

- 點擊任意報價表中的「商品名稱」、「懸浮按鈕」，即可開啟快速「下單介面」
- 左右滑動面板，可切換面板中的其他頁面；向下滑動或點擊「X」可關閉面板

快速下單：交易頁

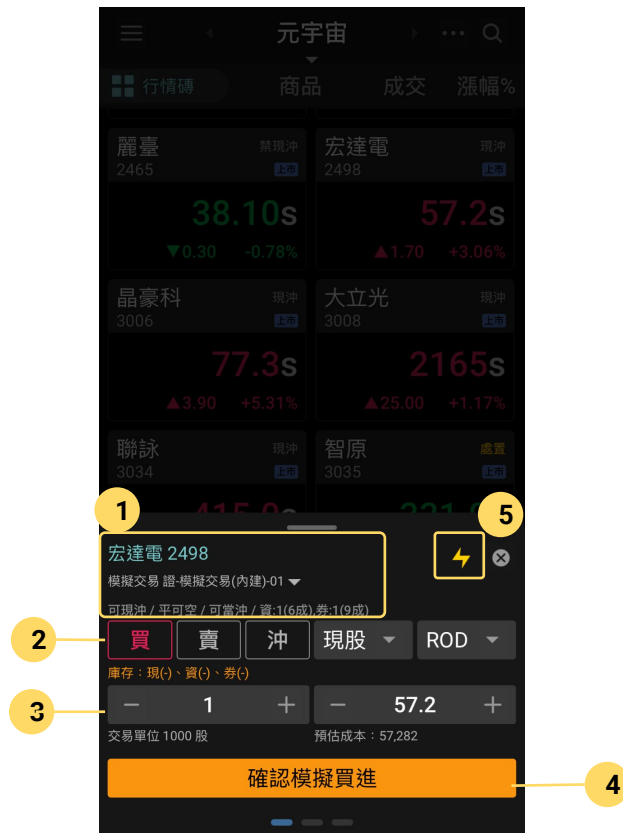

1. 交易帳號：點擊可切換或選擇交易帳號
2. 委託條件：選擇該筆交易的買賣方向，及其他委託條件
3. 數量／價格：輸入欲委託的數量價格
4. 送出委託：點擊完成該筆交易的委託
5. 開啟閃電下單：點擊進入閃電下單頁面。

快速下單：委託頁

1. **交易帳號**: 點擊可切換或選擇交易帳號
2. **委託中商品**: 顯示該帳號目前正在委託中的商品
3. **委託數量**: 顯示每一筆委託的數量, 點擊可更改該筆委託的數量, 但是目前僅提供調降數量的功能
4. **委託價格**: 顯示每一筆委託的價格, 點擊可更改該筆委託的價格
5. **刪除委託**: 點擊可刪除該筆交易委託

快速下單：快捷頁

1. 頁面快捷：點擊切換至對應頁面

2. 送出委託：點擊完成該筆交易的委託

快速下單：設定

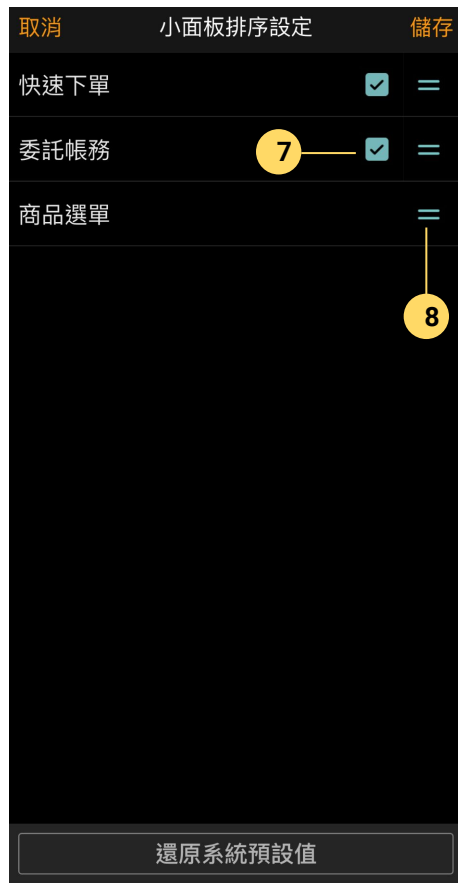

1. **下單確認**: 啟用後系統將於下單後進行交易確認
2. **刪單確認**: 啟用後系統將於刪單後進行刪除確認
3. **委託提示**: 啟用後系統將於下單後進行委託傳送提示
4. **點價啟用**: 啟用後點擊價格將出現「快速下單」面板
5. **浮動按鈕**: 啟用後將於「自選股/商品頁中顯示快速下單的「浮動按鈕」
6. **小面板設定**: 調整面板內容
7. **顯示按鈕**: 可自由調整面板內的頁面
8. **排序按鈕**: 可自由調整面板內的頁面排序

<

交易

委託

成交

庫存

更多

證券

期權

複委託

證

模擬交易 證-模擬交易(內建)-*測試*01

全部委託

可刪改

2022/05/23 17:56:30

2

...

動作	商品	類別	價格	有效
刪單	中華電 (2412)	現買ROD	115	5張
刪單	鴻海 (2317)	現買ROD	100	5張
刪單	台積電 (2330)	現買ROD	市價	1張

2

...

2

單列檢視模式

1. 點擊切換其他功能
2. 左右滑動資訊欄位

<

交易

委託

成交

庫存

更多

證券

期權

複委託

證

模擬交易 證-模擬交易(內建)-*測試*01

全部

現股

資券

當沖

零股

2022/05/23 17:38:16

商品/類別

昨餘/今餘

均價/參考損益

上曜

2張

19.55

現股

2張

-700

今委買:-

今委賣:-

今成買:-

今成賣:-

現價: 19.2s

3

光寶科

2張

62

現股

2張

800

聯電

5張

65

現股

5張

-73,500

今委買:-

今委賣:-

今成買:-

今成賣:-

現價: 50.3s

鴻海

5張

105.1

現股

5張

14,500

參考損益: 台幣 +1,421,568

重點檢視模式

3. 點擊查看完整資訊

< 交易 委託 成交 庫存 更多

證券	期權	複委託
證 模擬交易 證-模擬交易(內建)-*測試*01		
即時應收付		對帳單
歷史成交		未實現損益
已實現損益		維持率
績效		
交易帳號管理		

更多帳務資訊

交易帳號管理-Android

交易帳號管理可以調整下單帳號，進入方法有二種：

- 1.系統設定\交易帳號管理
- 2.交易\更多\交易帳號管理

可加入更多合作券商的帳號交易
或登入校園模擬交易帳號

交易帳號管理-iOS

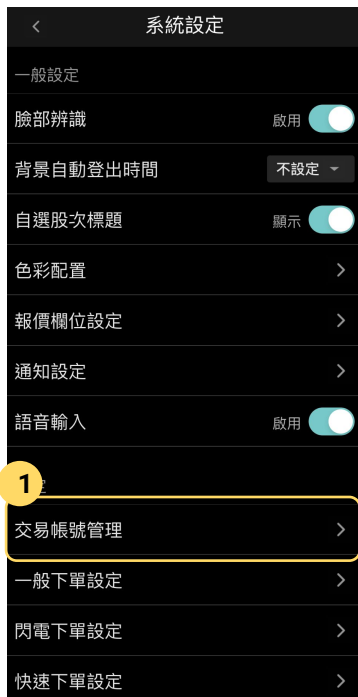

交易帳號管理可以調整下單帳號，進入方法有二種：

- 1.系統設定\交易帳號管理
- 2.交易\更多\交易帳號管理

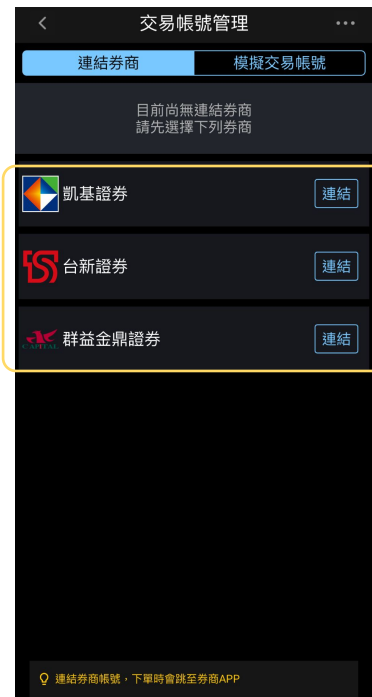

可連結合作券商的帳號交易
或登入校園模擬交易帳號

商品資訊：市場行情

XQ

1. **商品資訊**: 點擊可切換商品或點擊左邊二側切換上下一檔商品
2. **加入自選**: 可將目前瀏覽之商品加入自選
3. **下單**: 點擊可開啟下單介面
4. **內容切換**: 可切換行情、明細、新聞、資料、警示等內容, 也可自訂
5. **頁籤總覽**: 點擊開啟總覽選單, 可進入設定調整頁籤顯示/隱藏/順序
6. **指標組合**: 可切換不同設定的指標 / 頻率組合
7. **走勢圖與資料頻率**: 點擊切換走勢圖的資料頻率
8. **K線**: 切換為K線走勢圖表
9. **報價資訊**: 顯示目前最佳五檔; 行情往下捲動可顯示更多參考資訊, 如明細、支撐壓力、價量表 ... 等
10. **價量表功能**: 可切換關注視角及疊加走勢圖

商品資訊：指標組合-行情

1. 指標組合：點擊開啟組合選單，除了左右切換也可以開啟選單直接點擊切換
2. 套用指標設定：點擊後，會將該組合直接套用與當前選擇組合相同的指標設定
3. 指標設定：進入指標設定
4. 管理指標組合：可編輯組合名稱/新增/刪除/排序，最多可新增至5組指標組合

商品資訊: 技術分析

1. 切換指標: 點擊指標名稱可以選擇技術指標
2. 主圖: 支援滑動及縮放, 長按可查價、可上下移動調整主圖顯示區塊大小、可疊加移動平均線
3. 副圖一/副圖二: 雙擊副圖區可循環切換常用指標
4. 指標組合: 可切換不同設定的指標頻率組合
5. K線頻率: 日週月(重複點擊可切換還原頻率)及分鐘頻率
6. 返回行情: 點擊切換回走勢行情
7. 更多: 點擊「更多」顯示隱藏的頻率, 可透過設定調整顯示/隱藏/排序

商品資訊：指標組合-技術分析

1. **指標組合**: 點擊開啟組合選單, 除了左右切換也可以開啟選單直接點擊切換
2. **套用指標設定**: 點擊後, 會將該組合直接套用與當前選擇組合相同的指標設定
3. **指標設定**: 進入指標設定
4. **管理指標組合**: 可編輯組合名稱 / 新增 / 刪除 / 排序, 最多可新增至5組指標組合

商品資訊：指標設定

1. 設定: 點擊進入技術指標設定頁面
2. 標題列: 點擊開啟選單, 可切換指標組合, 或點擊左邊二側切換上下指標組合
3. 切換主/副圖: 點擊頁籤可切換要設定的主/副圖, 點擊+新增副圖(目前最多共存3個副圖)
4. 切換類別: 點擊頁籤可切換指標類別
5. 搜尋: 可輸入指標的關鍵字, 快速找到對應指標
6. 加入常用: 點擊可將常用的指標加入「常用」頁籤
7. 參數設定: 點擊進行參數調整和修改

商品資訊：指標設定

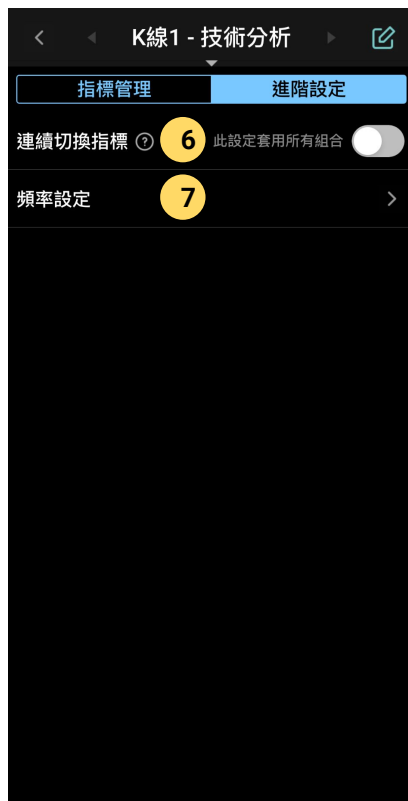

1. **指標啟用／停用**: 切換對應功能是否使用或呈現
2. **疊加移動平均線**: 啟用疊加移動平均線，能於主圖同時顯示移動平均線及其他主圖指標
3. **成交量**: 可選擇主圖是否顯示成交量
4. **初次掛牌日期**: 啟用K線圖顯示掛牌標示
5. **除權息資料**: 啟用K線圖顯示除權息標示
6. **連續切換指標**: 啟用後，指標選單不會關閉，可直接點擊主/副圖切換選單
7. **頻率設定**: 可根據自己的喜好調整頻率的顯示/隱藏/順序

商品資訊：成交明細

大單明細

台積電 2330			
569S ▲11.00 +1.97%			
		買價 568	賣價 569
行情 明細 警示 新聞 資料 籌碼 財務			
分時 大單 分佈 試撮			
時間	成交	單量	單別
13:24:58	568	15	特大單
13:24:50	567	7	大單
13:24:38	568	6	大單
13:24:31	567	14	特大單
13:24:25	568	9	特大單
13:24:15	567	7	大單
13:24:14	568	8	特大單
13:24:07	568	8	特大單
13:24:05	568	24	特大單
13:24:05	568	13	特大單
13:24:05	568	56	特大單
13:24:03	568	8	特大單
13:23:55	568	16	特大單

成交分布

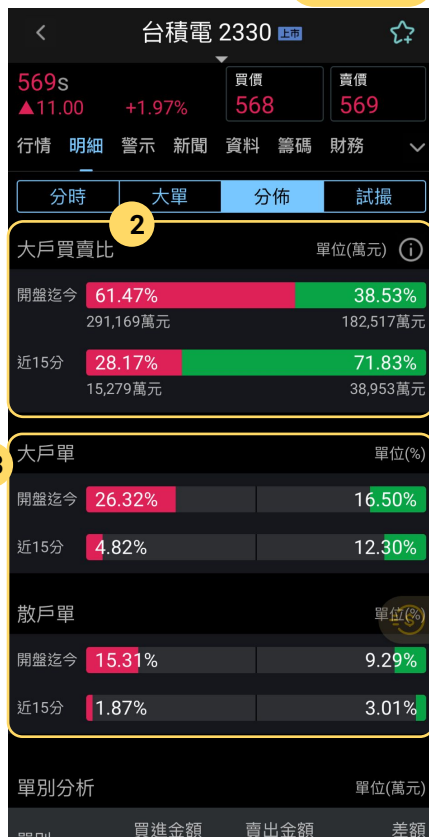

1. 大單成交統計：顯示市場中的大單和特大單的成交資訊
2. 大戶買賣比：顯示當日大戶買賣或賣出的力道
3. 大戶散戶單：統計大散戶單佔當日成交量之比重；下拉可進階瀏覽「單別分析」

商品資訊:基本資料

1. 編輯常用: 點擊按鈕可將常用的資料頁籤設定為常用
2. 資料頁籤: 點擊可查看各項主題資訊

籌碼: 以視覺化圖表快速展示各項重要籌碼資訊

財務: 以視覺化圖表快速展示各項重要財務資訊

商品資訊：警示訊息

1. 通知：顯示今日商品所觸發的所有警示 內容
2. 編輯參數：編輯個別條件之參數
3. 條件：檢視、編輯目前設定的個股警示
4. 通知：點擊開啟／關閉個別條件之通知
5. 移除：移除個別條件

雲端監控：商品監控

1. 功能切換：點擊可於監控區中自由切換
2. 商品搜尋：點擊快速查找監控商品
3. 商品監控區：已完成設定之商品將出現於此，點擊個別卡片可進行條件編輯
4. 新增商品：點擊新增欲監控之商品
5. 編輯參數：點擊針對個別條件之參數進行編輯
6. 通知：點擊開啟／關閉個別條件之通知
7. 刪除：點擊移除個別條件
8. 條件分類：點擊對多空條件進行快速切換
9. 監控條件：點擊選擇欲加入之監控條件

雲端監控：清單監控

1. 監控區：點擊編輯／啟用編輯區
2. 通知：點擊開啟／關閉通知

3. 監控區名稱：點擊編輯名稱
4. 切換設定：點擊切換欲監控的項目或條件
5. 編輯條件：點擊進行監控條件編輯

於群組頁面中可直接進行監控設定

雲端監控：庫存監控

1. 功能切換: 點擊可於監控區中自由切換
2. 監控區: 已完成設定之商品將出現於此, 點擊個別卡片可進行條件編輯
3. 通知: 點擊開啟／關閉個別條件之通知
4. 編輯名稱: 點擊編輯監控區名稱
5. 項目切換: 點擊切換「條件&項目」設定
6. 監控條件: 已完成設定之條件顯示於此
7. 編輯條件: 點擊進行條件編輯

建議與詢問

若有任何XQAPP使用上的問題與建議，都歡迎與我們聯繫！

1. 於首頁右上角點擊設定
2. 選擇“用戶資訊”

3. 點擊“問題回報”

4. 填入您的建議送出即可
(建議附上相關圖檔一併送出)

Thank you

相信大家對XQ
手機版都瞭解
了吧！